



学校要覧

School Basic Conception

令和 6(2024)年4月～令和 7(2025)年3月

イーストテネシー補習授業校
East Tennessee Japanese School

校歌

作詞 大石 真奈美

久野 彩花

中谷 陽香

作曲 重城 聡美

一、春あたたかな風が吹く

ほのかに香るはなみずき

学舎に向かう生徒の姿

光る笑顔は希望に満ちる

イーストテネシー補習校

二、秋の夕日を背に受けて

赤・黄に染まるスモーク

また来週と手を振る姿

明日への希望を胸に抱く

イーストテネシー補習校

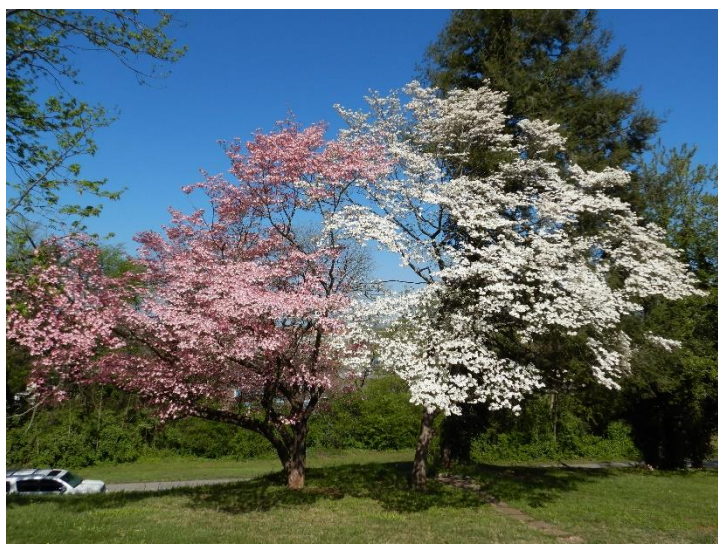

I. 学校沿革概要

平成 元年度（'89）	プラントカウンティ補習授業校設立 授業開始（8月1日） 開校式（8月9日）初代校長 フランクリン 久美子 第1回卒業証書授与式（小学部4名）	年度末在籍数 21名
平成 2年度（'90）	第1回運動会	年度末在籍数 74名
平成 3年度（'91）	夏学期開始、ラジオ体操、学習発表会	年度末在籍数 88名
平成 4年度（'92）	第1期幼稚部開校、大雪のため臨時休校	年度末在籍数 89名
平成 5年度（'93）	書き初め大会	年度末在籍数 90名
平成 6年度（'94）		年度末在籍数 89名
平成 7年度（'95）	弁論大会（高等部）	年度末在籍数102名
平成 8年度（'96）	社会科見学（Mayfield Dairy Farm）	年度末在籍数 99名
平成 9年度（'97）	初代文部省派遣 伊場 哲也 校長着任	年度末在籍数107名
平成10年度（'98）		年度末在籍数124名
平成11年度（'99）	フランクリン久美子校長再任、創立10周年記念事業	年度末在籍数122名
平成12年度（'00）	第2代文部省派遣 盛岡 弘 校長着任	年度末在籍数137名
平成13年度（'01）	校舎及び本部事務所を大学内に移転 校名を「イーストネシー補習授業校」に変更（1月1日）	年度末在籍数151名
平成14年度（'02）		年度末在籍数157名
平成15年度（'03）	第3代文部科学省派遣 福永 規 校長着任	年度末在籍数156名
平成16年度（'04）	創立15周年記念事業（校歌制定・Tシャツ配布）	年度末在籍数156名
平成17年度（'05）	近隣補習授業校交流研究会開催、補充教室開設	年度末在籍数146名
平成18年度（'06）	夏季教室開設	年度末在籍数154名
平成19年度（'07）	第4代文部科学省派遣 南 信義 校長着任 アトランタ補習授業校研究会参加、漢字能力検定試験実施	年度末在籍数123名
平成20年度（'08）	「朝の読書」開始、図書のパッケージ化実施	年度末在籍数119名
平成21年度（'09）	第5代文部科学省派遣 神田 進 校長着任 近隣補習授業校交流研究会開催、20周年記念事業（餅つき大会・記念誌発行）	年度末在籍数 91名
平成22年度（'10）	第31回海外子女文芸作品コンクール学校賞受賞	年度末在籍数 99名
平成23年度（'11）	第32回海外子女文芸作品コンクール学校賞受賞	年度末在籍数 99名
平成24年度（'12）	第6代文部科学省派遣 川畑 悦郎 校長着任 近隣補習授業校交流研究会開催	年度末在籍数 92名
平成25年度（'13）	校舎移転	年度末在籍数100名
平成26年度（'14）	校舎再移転、低温・大雪のため2時間遅らせ始業	年度末在籍数111名
平成27年度（'15）	第7代文部科学省派遣 水口 泰司 校長着任、大雪により休校	年度末在籍数128名
平成28年度（'16）	運動会をDENSOグラウンドで開催、大雪により休校	年度末在籍数112名
平成29年度（'17）	学校看板新調、アジアンフェスティバルに多数の協力・参加	年度末在籍数103名
平成30年度（'18）	第8代文部科学省派遣 山口 和則 校長着任 第39回海外子女文芸作品コンクール学校賞受賞	年度末在籍数 98名
平成31年度（'19）	30周年記念事業（記念植樹・記念誌発行）	年度末在籍数 82名
（令和元年度）	第40回海外子女文芸作品コンクール学校賞受賞	
令和 2年度（'20）	新型コロナウイルス感染症対応のためオンライン授業実施	年度末在籍数 83名
令和 3年度（'21）	第9代文部科学省派遣 菅原 敏明 校長着任、大雪による休校 小学部4月から隔週対面授業8月から全面登校、図書館漏水により一時休館	年度末在籍数 84名
令和 4年度（'22）	第43回海外子女文芸作品コンクール学校賞受賞	年度末在籍数 92名
令和 5年度（'23）	第44回海外子女文芸作品コンクール学校賞受賞	年度末在籍数112名

☆歴代役員 ※平成25年度以降分

年度	理事長	副理事長	運営委員長	保護者会会長	校長
25	浜口 聡	樫本 信久	水谷 仁	本間 誠三	川畑 悦郎
26	浜口 聡	奥田 毅	大家 健	林 健博	川畑 悦郎
27	浜口 聡	塩野 雅之	田口 昭浩	山下 剛	水口 泰司
28	浜口聡/池村初美	塩野 雅之	綱嶋 雄一郎	河本 孝浩	水口 泰司
29	池村 初美	塩野 雅之	森 達也	池谷 俊通	水口 泰司
30	池村 初美	塩野 雅之	平澤 裕之	西脇 史人	山口 和則
31(1)	池村 初美	塩野 雅之	井上 哲志	園部 貴樹	山口 和則
2	中條 喜之	桐間 憲幸	山上 政彦	鈴木 良	山口 和則
3	伊東 貴博	桐間 憲幸	島村 雅弓	佐野 剛史	菅原 敏明
4	伊東 貴博	川島 稔雄	谷口 貴	小林 直人	菅原 敏明
5	加藤 英明	川島 稔雄	大坪 秀正	和泉 智久	菅原 敏明
6	加藤 英明	原田 周平	知野 誠明	三上 崇雄	吉永 公一郎

II. 学校経営方針及び教育目標

イーストテネシー補習授業校

学校経営方針	
<p>1. 日本国内の教育に準じた基幹教科の教育を行い、基礎的基本的な知識技能及び日本の学校文化を学び、日本の学校や社会に適応できる素地を養い、日本国内の学校にスムーズに適応できる力の育成を図る。</p> <p>2. 日本及び当地における文化や文明を、その違いを尊重しつつ学び、国際人としての情操豊かな人間性の育成を図る。</p>	

めざす児童生徒像	めざす学校像	めざす教職員像
<ul style="list-style-type: none"> ○やさしい児童生徒 友と学び合いながら、互いのよさを認め合う ○まなぶ児童生徒 自ら進んで学び、考え、判断、行動できる ○つよい児童生徒 自分のめあてにチャレンジし、力を伸ばす 	<p style="text-align: center;">学び合う喜びと希望に輝く 補習授業校</p> <p>本補習授業校への地域と保護者の願いや期待を十分に理解し、児童生徒一人一人が自ら考え、自ら学び、主体的に判断できる「生きる力」を身につけ、帰国後日本の学校や社会に適応・貢献し、国際人としての豊かな人間性の育成をめざす。 一人一人が国際感覚を培い、個性を發揮し、明日への希望をふくらますことができる“学び合う喜びと希望に輝く”補習授業校をめざす。</p>	<ul style="list-style-type: none"> ○協働を大切にし、切磋琢磨する教職員 ○真の優しさと厳しさをもち、子どもと共に行動する教職員 ○教育の根幹は信頼であることを自覚し、保護者と連携する教職員

教育目標			
豊かな心を養う —すべての教育活動を 通して—	基礎的基本的な学力の定着を図る	自ら学ぶ意欲を持ち、 学ぶ力を育成する —やる気を応援—	日本の学校文化に 触れ、理解を深める —楽しみながら学ぶ—
取 り 組 み			
<ul style="list-style-type: none"> ○学級づくりの推進 【各学年共通目標】 仲良く助け合える学級 違いを認め合える学級 ともに学び合える学級 ・一人一人に光を当てる取り組み (学級活動、一人一役) ・児童生徒と向き合う時間 ○自己有用感、自己決定の育成 ・学級活動・行事を通して、仲間との関わりや集団の中での自己の役割を意識させる ○読書活動の充実 	<ul style="list-style-type: none"> ○楽しくわかる授業 ・明確なねらいのある授業 ・見通しと振り返りを重視 ・思考力と表現力を鍛える ○言語活動の充実 ・発言発表の場の確保 ・話し合いのスキルアップ (ペアトーク、グループ活動等) ○基礎学力の育成 ・知識の定着と活用する指導の工夫 ○学習習慣の確立 ・連続性のある学習規律 (日本の学習の約束事、しつけ) ・家庭と連携した家庭学習の充実 	<ul style="list-style-type: none"> ○自己管理能力を育む ・目標をもって、ねばり強く取り組ませ、達成感や成就感を味わわせて、自己実現を支援 ・振り返りの重視 ○さわやかで元気な挨拶の励行 ○保護者との連携で学びをつなげ、深める ・宿題や予習復習 ・読み聞かせ ・親子読書 	<ul style="list-style-type: none"> ○日本の学校の生活文化を体験習得させることにより、日本人としての豊かな心を育成 ・学習規律 ・学級のきまり ・儀式的行事 ・体育、文化的行事 ○地域交流活動への参加 ・アジアンフェスティバルへ参加
<p>共通理解、共通行動による学習指導・教育相談・生活指導</p> <ul style="list-style-type: none"> ・授業研究の協働実践により、教師の資質向上を図る。 ・「報告、連絡、相談」を確実にし、情報の共有化を図る。 ・目的を理解して、同じ姿勢で指導にあたる。 ・組織が能率的、効率的に機能するように努める。 			

Ⅲ. 運営組織

1. 理事会

理事長	Chairman	加藤 英明	Hideaki Kato	DENSO
副理事長	Vice Chairman	原田 周平	Syuhei Harada	JTEKT
理事	Member at large	知野 誠明	Masaaki Chino	DENSO
理事	Member at large	大汐 剛平	Kohei Ohshio	DENSO
理事	Member at large	吉永 公一郎	Koichiro Yoshinaga	文部科学省派遣

2. 運営委員会

運営委員長	President	知野 誠明	Masaaki Chino	DENSO
副委員長(総務)	Vice-President	大汐 剛平	Kohei Ohshio	DENSO
副委員長(規約)	Vice-President	小島 健児	Kenji Kojima	SUMIRIKO
委員(財務)	Treasurer	上田 拓也	Takuya Ueda	JTEKT
委員(採用)	Human Resources	野畑 和宏	Kazuhiro Nobata	DENSO
委員(保護者会)	Committee Member	三上 崇雄	Takao Mikami	DENSO
委員(保護者会)	Committee Member	伊藤 裕矢	Yuya Ito	DENSO
委員(校長)	Committee Member	吉永 公一郎	Koichiro Yoshinaga	文部科学省派遣

3. 会計監査員

非常勤会計監査員	Accounting Auditor	岡林 洋輝	Hiroaki Okabayashi	Deloitte&Touche LLP
----------	--------------------	-------	--------------------	---------------------

4. 保護者会

会長	President	三上 崇雄	Takao Mikami	DENSO
副会長	Vice-President	伊藤 裕矢	Yuya Ito	DENSO
会計	Treasurer	大澤 賢吾	Kengo Osawa	DENSO

5. 教職員

1	校長	Principal	吉永 公一郎	Koichiro Yoshinaga	校務全般
2	講師	Instructor	窪田 晴子	Haruko Kubota	小1担任
3	講師	Instructor	カップ アシュリー	Ashley Cupp	小2補助
4	講師	Instructor	ワインンジャー 泰子	Yasuko Weininger	小2担任
5	講師	Instructor	ラキュア JD	J.D. LaCure	小1補助
6	講師	Instructor	カップ えみり	Emiri Cupp	小3担任
7	講師	Instructor	大島 香奈子	Kanako Oshima	小4担任
8	講師	Instructor	岩崎 美和子	Miwako Iwasaki	小5担任
9	講師	Instructor	加藤 三智子	Michiko Kato	小6担任
10	講師	Instructor	江田 慶子	Keiko Eda	中1担任・数学
11	講師	Instructor	カップ 緑	Midori Cupp	中2担任・社会
12	講師	Instructor	山中 高之介	Takanosuke Yamanaka	中3担任・国語
13	講師	Instructor	江田 栄俊	Shigetoshi Eda	高等部担任・国語・数学
14	事務長	Business	玉岡 善美	Yoshimi Tamaoka	事務全般
15	事務	Assistant	鶴岡 晴美	Harumi Tsuruoka	事務(火・木)
16	事務	Assistant	シュヴォーニ 真代	Mayo Schiavone	事務(土)

6. 校務組織

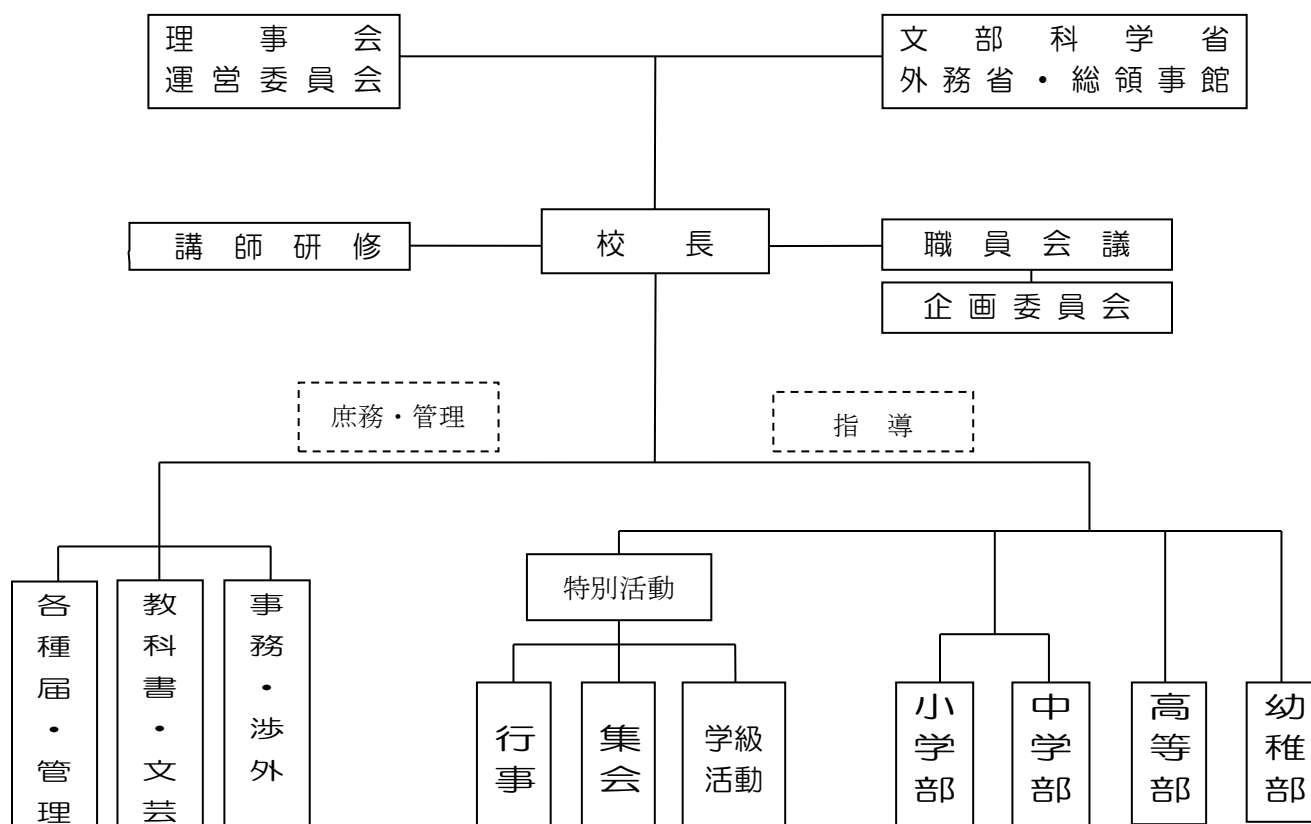

- ★企画委員会 校長と事務長が学校運営（カリキュラム、学校行事等）を立案する。
- ・現地校との連絡調整、各種教育活動における連絡調整（事務）

- ★主な行事
- ・前期始業式／入学式
 - ・避難訓練（年3回：不審者侵入・トルネード・火災）
 - ・授業参観／懇談会（年3回） ※懇談会は2回
 - ・七夕集会
 - ・夏休み作品展
 - ・前期終業式
 - ・運動会
 - ・後期始業式
 - ・学習発表会
 - ・書き初め大会／書き初め展
 - ・修了式／卒業式

- ★集会
- ・児童生徒朝会

- ★文芸
- ・コンクール応募
 - ・学校文集「かけはし」



IV. 教育課程

1. 校時表 ※登校は8:30~40の間に、また送迎は校舎まで(小1・2は教室まで)

小学部・中学部・高等部 ※通常		幼稚園 (1~3月に10回実施)	
朝の教師会	8:30~ 8:40	※教室までの送迎をお願いします。	
ホームルーム	8:50~ 9:00	登 校	~9:00
第1校時	9:00~ 9:40	第1校時	9:00~ 9:40
第2校時	9:45~10:25	第2校時	9:45~10:25
業 間	10:25~10:45	業 間	10:25~10:45
第3校時	10:50~11:30	第3校時	10:50~11:30
第4校時	11:35~12:15	帰宅準備	11:30~12:00
昼食・昼休み	12:15~12:45	下 校	12:00
第5校時	12:55~13:35		
第6校時	13:40~14:20		
第7校時	14:25~15:05		
ホームルーム	15:05~15:15		
下 校	15:15		
学級事務	15:15~15:40		
※教育相談等	15:15~15:40		
帰りの教師会	15:45~16:00		
職員会議・研修	15:45~16:30		

2. 教科及び年間指導時数(既本) ※指導の状況等により、変更することがあります。

学部 教科	小学部						中学部			高等部	
	1年	2年	3年	4年	5年	6年	1年	2年	3年		
国 語	135	135	133	128	124	124	100			135	
総 合	図書・読書	22	22	22	22	22	22	(22)			(22)
	表現	13	13	15	15	14	14	17			23
算数・数学	91	91	88	88	86	86	79			116	
社 会	—	—	3	8	17	17	79			—	
体 育	11	11	11	11	9	9	—			—	
学級活動(HR)	10	10	10	10	10	10	2			—	
児童生徒集会	1	1	1	1	1	1	3			6	
学芸・体育・儀式的行事	18	18	18	18	18	18	21			21	
合 計	301	301	301	301	301	301	301			301	

※「親子集会」と「運動会練習」は、小学部は「体育」で、中学・高等部は「集会」でカウントしています。

V. 児童生徒心得 ※みんなで楽しく学習・生活するために守ってほしい約束です。

イーストテネシー補習授業校は、週に1回だけの学校です。この限られた短い時間の中で、友達としっかり勉強し、楽しく有意義な生活が過ごせるよう、次のことがらをしっかり守ってください。

1. 教科書や問題集など、ノートや学習用具、図書室の本など、持ち物を忘れないようにしましょう。
2. 先生や友達に挨拶したり話したりする時は、美しく正しい日本語を使いましょう。
 - ・先生や大人の人には、ていねいな言葉づかいで話しましょう。「はい」「～です」「～ます」
 - ・友達には、「くん」「さん」をつけて呼びましょう。
 - ・先生や友達の話をよく聞き、授業中の私語はやめましょう。
 - ・補習授業校は、日本語で日本の学習内容を勉強する学校です。休み時間も友達と日本語で話しましょう。学校内で英語で会話することはやめましょう。
3. 教室の中や廊下・階段では絶対に走ったり押したりしてはいけません。また、ボール遊びや大声をあげることもやめましょう。
4. 大学から教室を借りています。机や椅子など備え付けの物は大切に扱きましょう。教室にある大学の機器などに触れてはいけません。万が一こわしてしまったら、弁償してもらうこともあります。
5. トイレはきれいに使いましょう。水や手ふきの紙を散らかしてはいけません。
6. 授業や学校行事に関係ない物（ゲーム機やおもちゃ、ガムなどのお菓子など）は、持ってこないようにしましょう。もし持ってきてしまった時は、担任の先生に帰りまで預けてください。
7. 携帯電話やスマートフォンは、小学部の児童は校舎に持って入ることを禁止します。中学・高等部の生徒は、朝のHRから帰りのHRまでの間、使用することを禁止します。ただし、学習や行事の取り組みで使用すると担任が判断し、校長が認めた場合を除きます。この場合も破損や紛失に関して学校は一切責任を負いません。
8. 授業中は、担任の先生や友達の言うことをよく聞き、発言する時や質問があるときは手を挙げるようにしましょう。
9. 授業が終わったら、まず次の授業の用意をしましょう。教室を離れる時は、机・椅子などを整えて出ましょう。昼食時に出たごみは持って帰りましょう。帰りには忘れ物がないか確かめましょう。
10. 駐車場の中や道路を渡る時は、車に十分注意しましょう。
11. 学校から配られた物は、必ずその日のうちに家の人に見せましょう。
12. 体調がよくない時やけがをした時は、すぐに先生か日直さん・安全当番さんに知らせましょう。

VI. 入学・休学・退学について

1. 入学に際し、国籍や人種、民族が限定されることはありません。
2. 入学を希望する場合は、本校ホームページより「入学申込書」をダウンロードし、必要事項を記入の上、学校宛て提出してください。（E-mail のみの受付）
3. 本校は「学校経営方針」にありますように、日本国内の学校にスムーズに適應できる力の育成を基本とする学校です。日本語での授業を受けるのが可能な日本語の基礎的能力が必要となります。校長が日本語能力を審査して、入学の時期について保護者の方と相談させていただくことがありますことをご承ください。
4. 退学する場合、または病気その他心身上の都合により1か月以上休学する場合は、所定の用紙（休学／退学届）に必要事項を記入の上、学校宛て提出してください。（E-mail のみ受付）届け出がない場合は、授業料を納めていただくこととなりますのでご注意ください。
5. 一時帰国による欠席の場合は在学扱いとなりますので、期間にかかわらず授業料は納めていただきます。また、体験入学による一時帰国の場合は、本校ホームページより「一時帰国届」に必要事項を記入の上、学校宛て提出してください。（体験入学先の学校長宛て、依頼文書をご用意します。）

2 学期制のため授業料の納付は、年 2 回（4 月・10 月）としています。

※入学金・保護者会費は年 1 回。

- ・納付金額の通知は個別に行いません。各ご家庭で納付金額の計算を行っていただきますが、補習校ホームページにあります「授業料・入学金・保護者会費 納付書」（以下、納付書）で、納付金額が自動計算されます。

入学金（年 1 回徴収 / 現金不可） 新小学 1 年生および転入生のみ：\$ 100 × 児童・生徒数
授業料（年 2 回徴収 / 現金不可） 小・中学部：\$ 100 / 月 × 6 か月分 × 児童・生徒数
高等部：\$ 160 / 月 × 6 か月分 × 児童・生徒数

保護者会費（年 1 回徴収 / 現金不可）

- ・納付金額（学年問わず）：生徒ひとりあたり \$ 0.5 / 月を 1 年分前納するものとし、\$ 6 を納付。

納付方法

- ・チェックと納付書を納付日に、指定場所（アンダーソンホール 2 階、230 教室）へご持参ください。

チェック

＜入学金・授業料＞ 宛先：「 East Tennessee Japanese School 」

＜保護者会費＞ 宛先：「 E.T.J.S. Parents Association 」

メモ欄：両チェックともにメモ欄に、児童・生徒の学年とお名前を必ずご記入ください。

（2 人以上のお子さんが当補習校に在籍する場合は、下の学年のお子様の名前と学年を記入）

※注意 授業料と保護者会費は必ず別々のパーソナルチェックで納付してください。

納付書

- ・納付書は、補習校ホームページに Excel ファイルで添付してあります。ファイルをダウンロードし、黄色枠内の保護者氏名、生徒名・学年、人数を入力し、納付書を印刷いただき、切り取り線で授業料と保護者会費の短冊に切り離して、ご持参ください。受付で確認後、納付書に受領印を押し、半券を領収書としてお返しします。

納付日・納付場所

前期：5 月 11 日、18 日（朝）【4～9 月の 6 か月分の授業料 + 入学金 + 保護者会費】

後期：11 月、日付は別途連絡（朝）【10～3 月の 6 か月分の授業料のみ】

時間：朝 8：30～9：00

納付場所：「アンダーソンホール 2 階」210 教室

集金場での確認

- ・納付の際に、受付にて金額と記載内容の確認作業を担当者が行います。
- ・不備があった場合は、その場で修正していただきますので、ご了承ください。
- ・ご不明なことがございましたら、事務または運営委員にお問い合わせください。

年度途中の転入・転出の対応

(1) 転入生

＜入学金＞ \$ 100 を納付

＜授業料＞ 転入月～次回徴収月の前月分迄を納付（例：7 月転入の場合、7 月～9 月の 3 ヶ月分）

＜保護者会費＞ 転入月から年度末までの在籍月数分の保護者会費を転入初月に一括納付。

(2) 転出生

＜授業料＞

- ・年度内で転出される場合は、事前に事務へご連絡ください。授業料は 1 か月単位で集金しますので、授業料納付日前に転出することが明らかな場合は、転出する月の翌月からの納付は必要ありません。
- ・ただし、転出月に 1 日でも登校する場合は、その月の授業料は集金させていただきます。
- ・授業料納付後、転出になった場合は、登校しなかった月単位で返金しますので、補習校事務までお申し出ください。

＜保護者会費＞

- ・会費納付時点で転出が明らかな場合は、事務へご連絡ください。会費は 1 か月単位で集金しますので、会費納付日前に転出することが明らかな場合は、転出する月の翌月からの納付はありません。
- ・ただし、会費納付後は転出が明らかになっても、集金した会費は返金できませんのでご了承ください。

前期/後期 授業料・入学金・保護者会会費 納付書

※ 黄色の枠に入力ください。自動計算されます。

保護者名 様

①児童生徒名 (学年)

③児童生徒名 (学年)

②児童生徒名 (学年)

④児童生徒名 (学年)

(1)入学金 (新小学1年生及び転入生のみ)

児童生徒数 名 × \$100 = \$ 0

(2)授業料 (年2回納付)

小中学生 名 × \$100 × 6ヶ月 = \$ 0

年度途中で帰国される方においては、この数字を変更ください。

高校生 名 × \$160 × 6ヶ月 = \$ 0

中学部は5月、高等部は7月に計画しています。

※ 中学部小論文講座・高等部小論文講座は、別にご案内します。

納付金額	対象	集金日
前期	4・5・6・7・8・9 月分	4月と10月
後期	10・11・12・1・2・3 月分	期日は行事予定表、ハナミズキでご確認ください。

※ 授業料納付後、転出をする場合は、登校しなかった月単位で返金しますので、事務までお申し出ください。

(3)保護者会会費 (年1回納付)

児童生徒数 名 × \$0.5 × ヶ月 = \$ 0.0

納付金額	対象	集金日
前期	12ヶ月分	4月に授業料と一緒に納付します。

※ 会費納付後、転出が明らかになっても、会費は返金できませんのでご了承願います。

<p>前期 授業料納付書 保護者控え</p> <p>チェック宛先: East Tennessee Japanese School</p> <p>納付日 <input type="text"/> 月 <input type="text"/> 日</p> <p>保護者名 <input type="text"/></p> <p>児童生徒名 <input type="text"/></p> <p>小中学生 <input type="text"/> 名</p> <p>高校生 <input type="text"/> 名 合計: <input type="text"/></p>	<p>前期 授業料納付書 学校控え</p> <p>チェック宛先: East Tennessee Japanese School</p> <p>納付日 <input type="text"/> 月 <input type="text"/> 日</p> <p>保護者名 <input type="text"/></p> <p>児童生徒名 <input type="text"/></p> <p>小中学生 <input type="text"/> 名</p> <p>高校生 <input type="text"/> 名 合計: <input type="text"/></p>
<p>後期 授業料納付書 保護者控え</p> <p>チェック宛先: East Tennessee Japanese School</p> <p>納付日 <input type="text"/> 月 <input type="text"/> 日</p> <p>保護者名 <input type="text"/></p> <p>児童生徒名 <input type="text"/></p> <p>小中学生 <input type="text"/> 名</p> <p>高校生 <input type="text"/> 名 合計: <input type="text"/></p>	<p>後期 授業料納付書 学校控え</p> <p>チェック宛先: East Tennessee Japanese School</p> <p>納付日 <input type="text"/> 月 <input type="text"/> 日</p> <p>保護者名 <input type="text"/></p> <p>児童生徒名 <input type="text"/></p> <p>小中学生 <input type="text"/> 名</p> <p>高校生 <input type="text"/> 名 合計: <input type="text"/></p>
<p>保護者会会費納付書 保護者控え</p> <p>チェック宛先: E.T.J.S. Parents Association</p> <p>納付日 <input type="text"/> 月 <input type="text"/> 日</p> <p>保護者名 <input type="text"/></p> <p>児童生徒名 <input type="text"/></p> <p>小中学生 <input type="text"/> 名</p> <p>高校生 <input type="text"/> 名 合計: <input type="text"/></p>	<p>保護者会会費納付書 学校控え</p> <p>チェック宛先: E.T.J.S. Parents Association</p> <p>納付日 <input type="text"/> 月 <input type="text"/> 日</p> <p>保護者名 <input type="text"/></p> <p>児童生徒名 <input type="text"/></p> <p>小中学生 <input type="text"/> 名</p> <p>高校生 <input type="text"/> 名 合計: <input type="text"/></p>

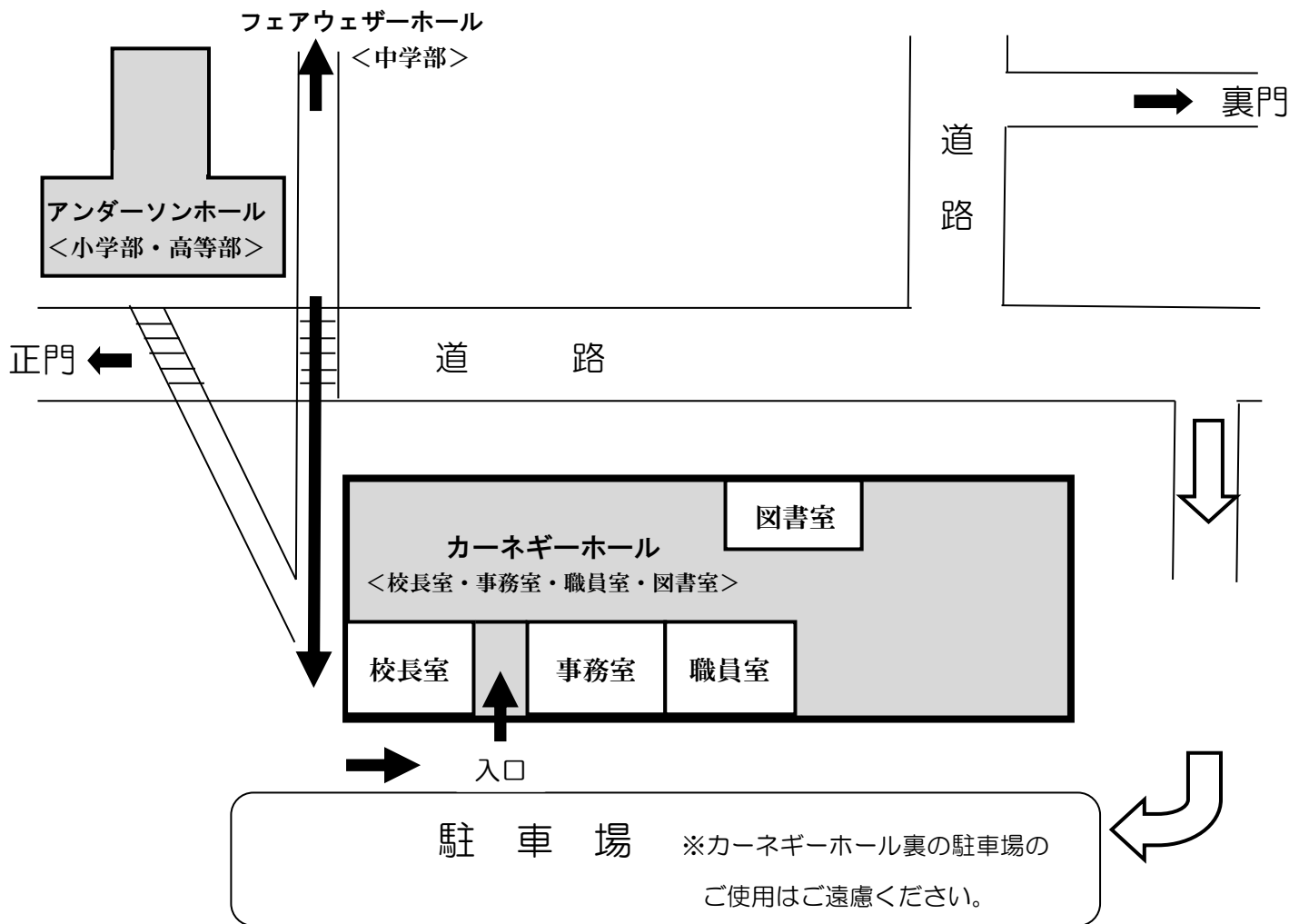

令和6年度 教室配置図

●アンダーソンホール 中学部・高等部

アンダーソンホール (3階)

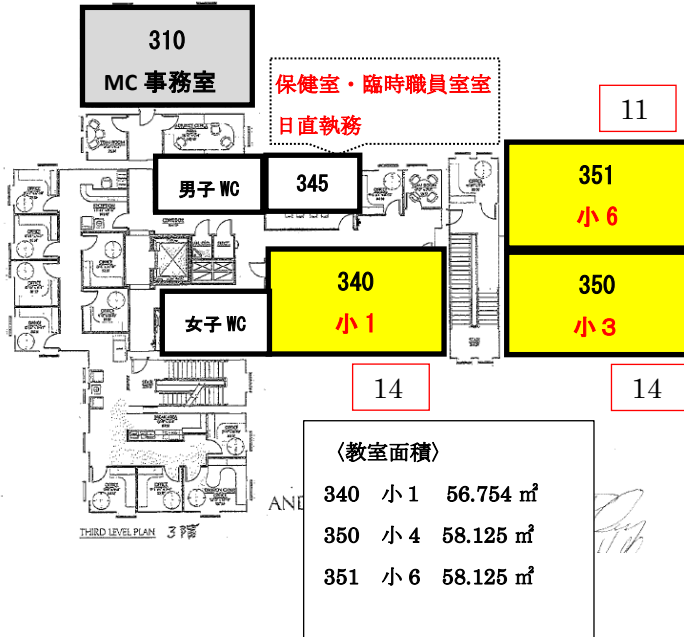

アンダーソンホール (2階)

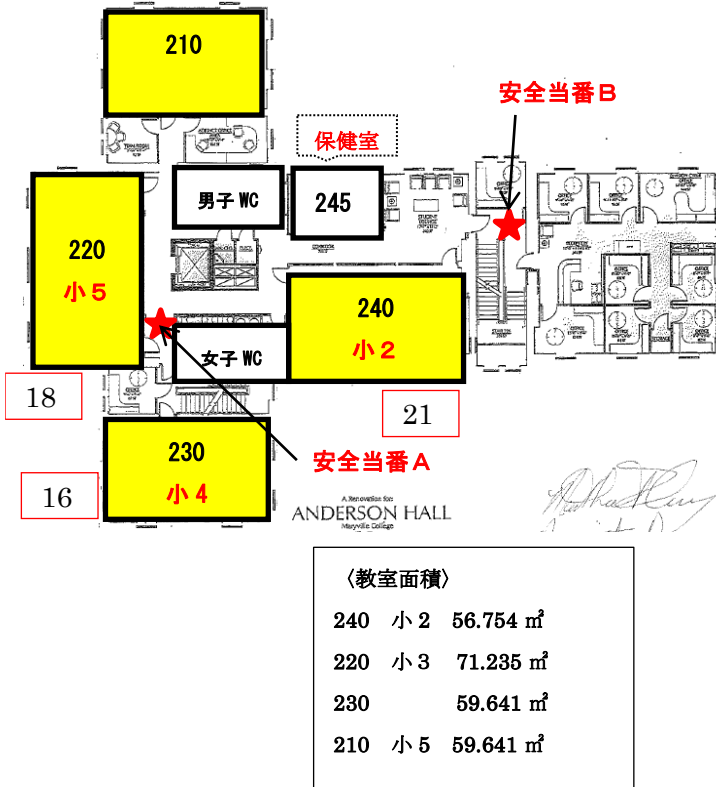

●フェアウェザーホール

フェアウェザーホール (2階)

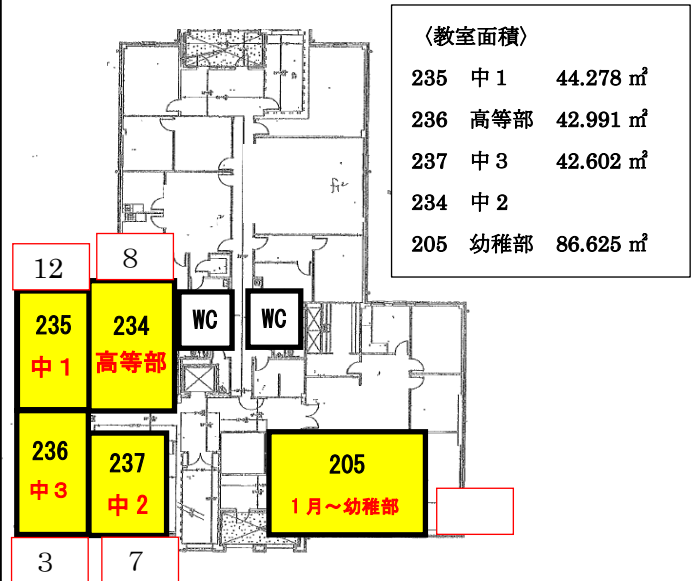

令和6(2024)年度 年間行事予定表

イーストテネシー補習授業校

月	日	行 事	図書	小 学 部	中学部	高等部	保護者会等	職員会議/研修	回数
4	13	始業式・入学式 (リサイタルホール) 保護者総会①			学級扱い		入学式・保護者総会①	職員会議①	1
	20		1					★全体研修	2
	27	授業参観①、学年懇談会①		4~6社	表現文芸		参観・懇談	★全体研修	3
5	4		2	5・6社	表現文芸			職員会議②	4
	11	朝会① (講話: T、校長)		1~6体	表現文芸				5
	18	避難訓練①(不審者)	3	4・6社					6
	25			5社	表現文芸				7
6	1	避難訓練②(トルネード) (雨:140)	4						8
	8			5・6社	表現文芸			職員会議③	9
	15	朝会② (講話: T、校長)	5	4~6社					10
	22	七夕集会 (進行: 中3高等部) (雨:140)		5・6社、1~6体					11
	29	夏休み① ※中学部高等部小論文講座 予定 7/							
7	6	夏休み②							
	13	夏休み③							
	20	夏休み④							
	27	夏休み作品展①(140)	6					職員会議④	12
	3	夏休み作品展②(140)							13
8	10	避難訓練③(火災) (雨:140)	7	4~6社					14
	17	朝会③ (講話: T、校長)		5・6社、1~6体(跳箱)				職員会議⑤	15
	24		8	4~6社、3~6書写	書道				16
	31	一斉漢字テスト(7校時)		1~6体					17
	7	運動会打合せ(職員)	9	5・6社				職員会議⑥(運動会)	18
9	14	運動会打合せ(ホラ)、運動会練習(3校時)		1~6体(運動会練習)				運動会打合せ	19
	21	運動会 (※「行事」扱い7h) ※荒天の場合、9/28と予定 入替							20
	28	前期終業式(雨140) 運動会予備日							21
	5	後期始業式(雨140) 8:45						職員会議⑦	22
10	12	漢字検定(FWH、AH140)	10						23
	19	授業参観②		4~6社			授業参観		24
	26	社会科学見学 (小5)							25
	2	発表会練習①(140、205)	11	4~6社	表現学発	表3		職員会議⑧	26
11	9	発表会練習②(140、205)		5・6社	表現学発	表3			27
	16	発表会練習③(140、205) 保護者総会②		5社	表現学発	表3	保護者総会②		28
	23	学習発表会④(リサイタルホール)、			表現学発	表3	学習発表会		29
	30	サンクスギビングデー週の休校							
	7	幼稚部説明会 (205)		1~4体				職員会議⑨	30
12	14	朝会④ (講話: T、校長)	12						31
	21	冬休み①							
	28	冬休み②							
	4	書き初め大会(140)	13	1~6書写	書き初め・表現学発			職員会議⑩	32
1	11	幼稚部開校式 (205)							33
	18	書き初め展(140) 新入学説明会 (205)	14						34
	25	高等部説明会(高等部教室 15:15~) 小学部ソールにて授業			表現文集	表3			35
	1		15		表現文集	表3			36
2	8	授業参観③、学年懇談会②		5・6社	表現文集	表3	参観・懇談	職員会議⑪	37
	15	朝会⑤ (講話: T 作品展コンクール表彰: 校長)	16			表3		★全体研修	38
	22	保護者総会③		4社	教科調整	表3	保護者総会③		39
3	1		17	6社					40
	8	卒業式練習(7校時 140)		4~6社				職員会議⑫	41
	15	幼稚部卒業式 (205) 修了式・卒業式・離任式 (リサイタルホール)			学級扱い		修了・卒業・離任式		42
	22	春休み							
	29	春休み							
令和7年(2025) 始業式・入学式 4月5日 (リサイタルホール) 予定									

East Tennessee Japanese School

住所 c/o Maryville College

502 E. Lamar Alexander Pkwy. Maryville, TN 37804-5907

電話 校長室 : (865) 981-8426 事務室 : (865) 981-8425

E-mail 校長室 : etjs1@etjs.org

事務室 : etjs2@etjs.org

ホームページURL : <http://www.etjs.org>